

ELEWACJA WSCHODNIA

ZAKRES OPRACOWANIA

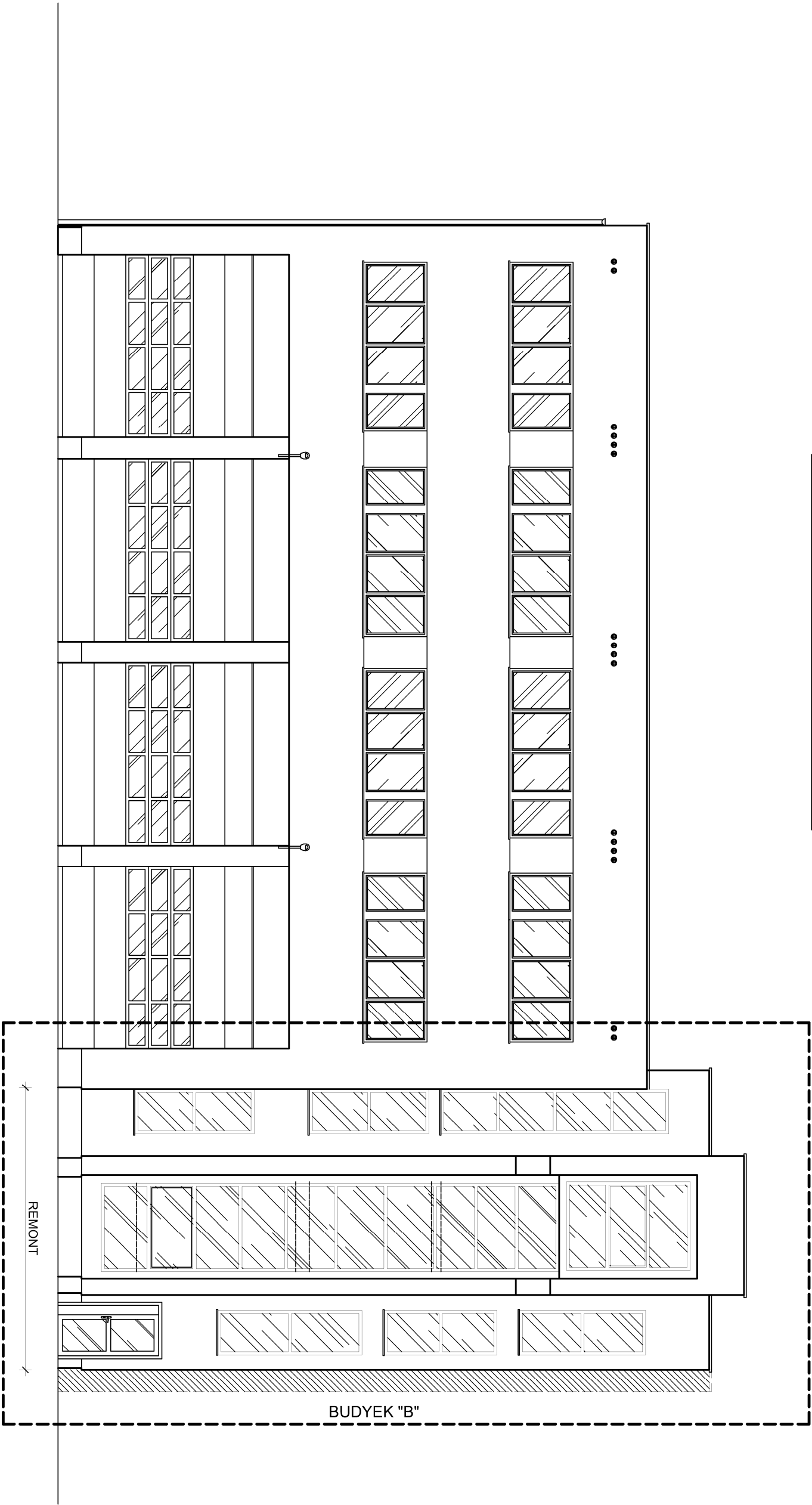

UWAGA
KOLORYSTKĘ USTALIĆ Z INWESTOREM

BIURO INŻYNIERSKIE PRZEMYSŁAW GOŹDZICKI			
ul. Pszeniczna 5/2, 85–465 Bydgoszcz			

INWESTYCJA :	REMONT BUDYNKU BC – KLATKA SCHODOWA NA TERENIE SZKOŁY PODOFICERSKIEJ PSP W BYDGOSZCZY		
--------------	---	--	--

TEMAT :	ELEWACJA WSCHODNIA		
---------	--------------------	--	--

Projektował:	Monika Kulczyk–Adamska	12/KPOK/2016	
--------------	------------------------	--------------	--

Opracowanie:	Monika Kulczyk–Adamska	12/KPOK/2016	
--------------	------------------------	--------------	--

Branża / Drg.Class	ARCHITEKTONICZNO–BUDOWLANA		Nr rysunku
--------------------	----------------------------	--	------------

Date/date	Skala/Scale	1:100	Faza	PROJEKT WYKONAWCZY	A04/BC-EL	Rewizja	-
-----------	-------------	-------	------	-----------------------	-----------	---------	---